Jerônimo de Souza Lobo

Plorans Ploravit

Partes:

Flauta 1 - Flauta 2
Trompa 1 - Trompa 2
Violinos 1
Violinos 2
Viola
Violoncelos - Contrabaixos

Pesquisa e Edição
Márcio Miranda Pontes

Creative Commons Attribution-NonCommercial 4.0 International (CC BY-NC 4.0)
Editora Pontes/MG
Belo Horizonte
2018

Patrocínio

Patrocínio viabilizado pelo incentivo de pessoas físicas

Realização

Flute 1

Plorans Ploravit

Jerônimo de Souza Lobo
(ca. 1780 - 1810)

Moderato [♩ = 76]

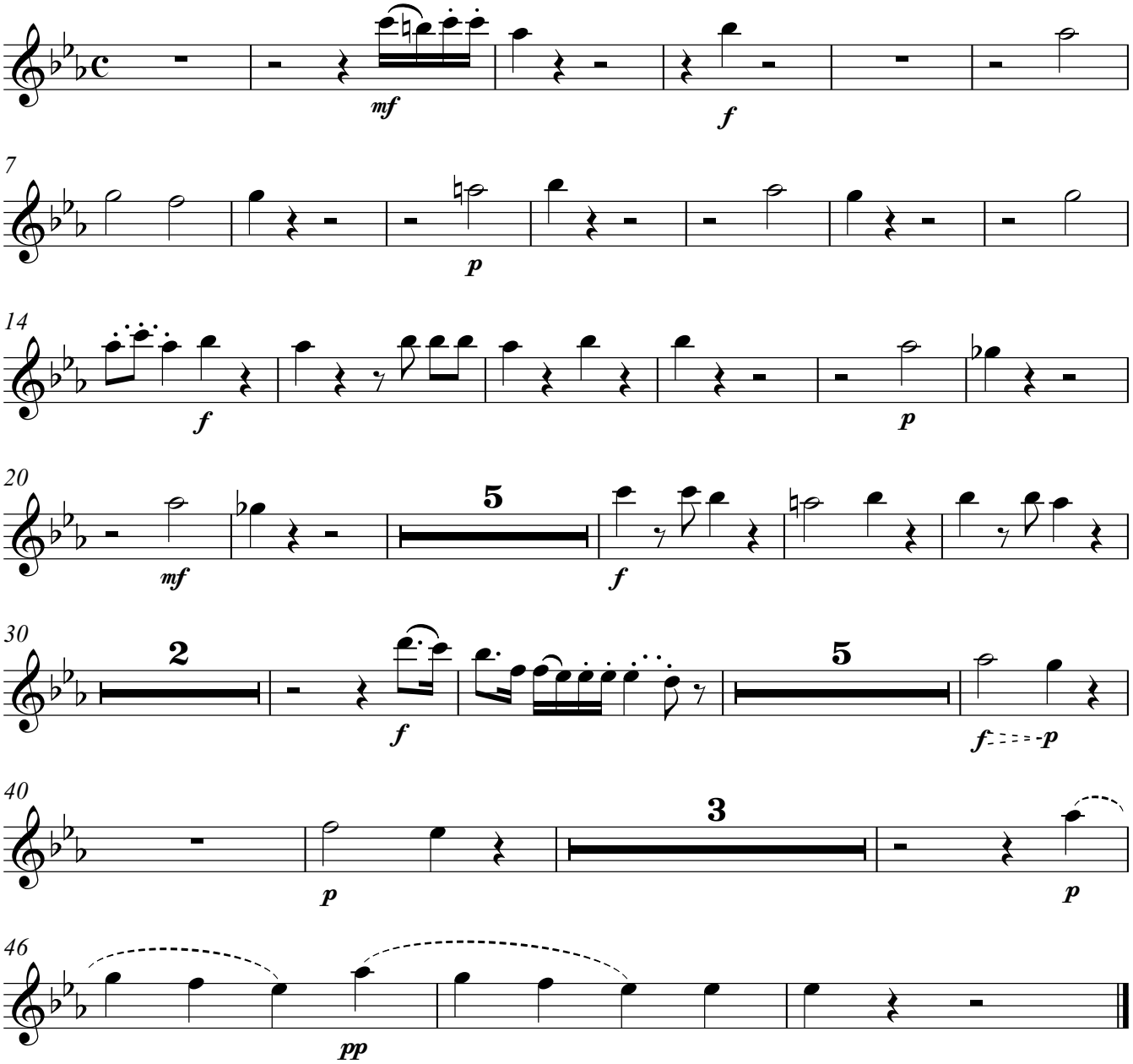

Edição: Márcio Miranda Pontes

Copyright 2005 © Editora Pontes
www.editorapontes.com.br

Flute 2

Plorans Ploravit

Jerônimo de Souza Lobo
(ca. 1780 - 1810)

Moderato [♩ = 76]

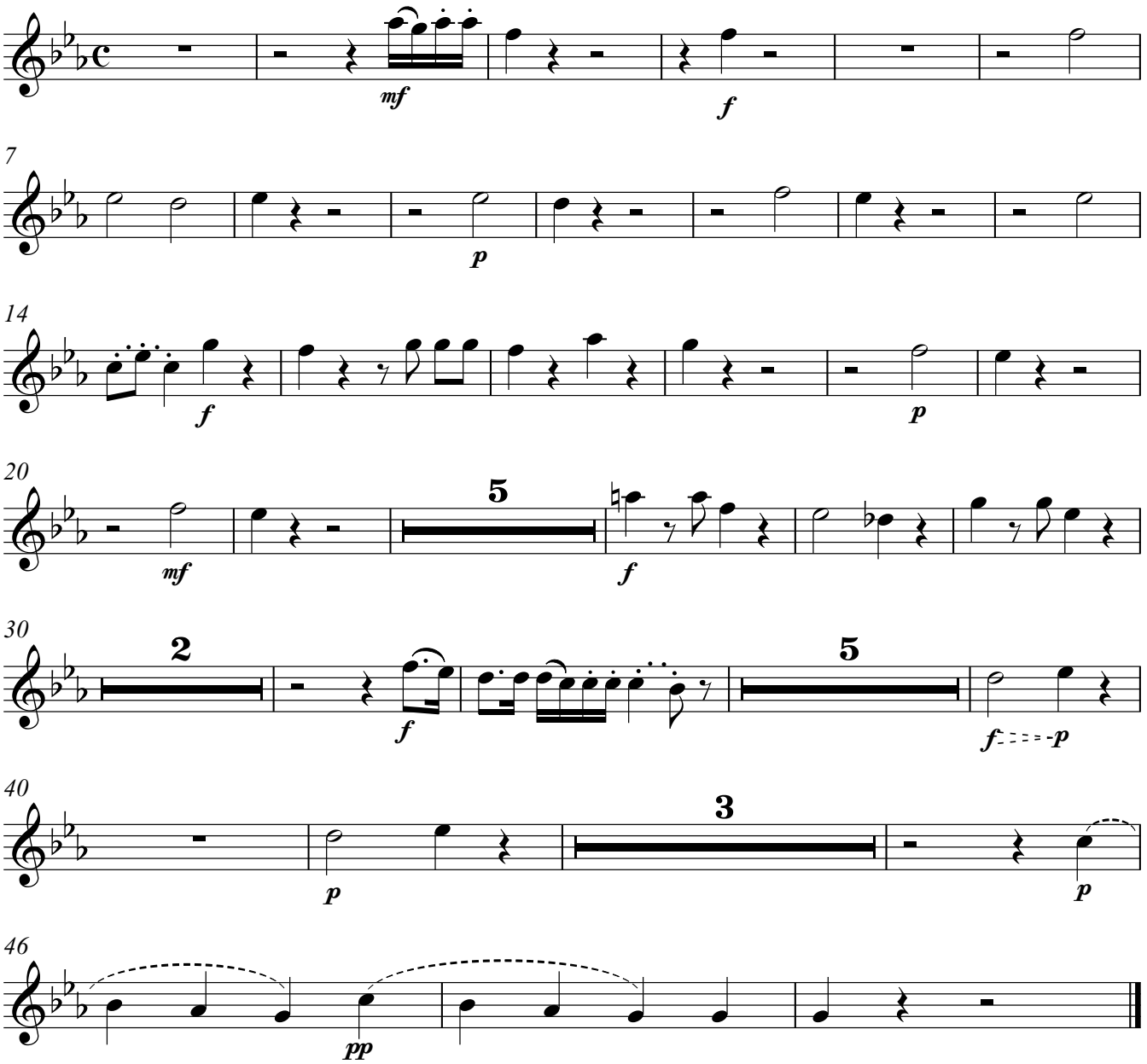

Edição: Márcio Miranda Pontes

Copyright 2005 © Editora Pontes
www.editorapontes.com.br

Horn 1 in F

Plorans Ploravit

Jerônimo de Souza Lobo
(ca. 1780 - 1810)

Moderato [♩ = 76]

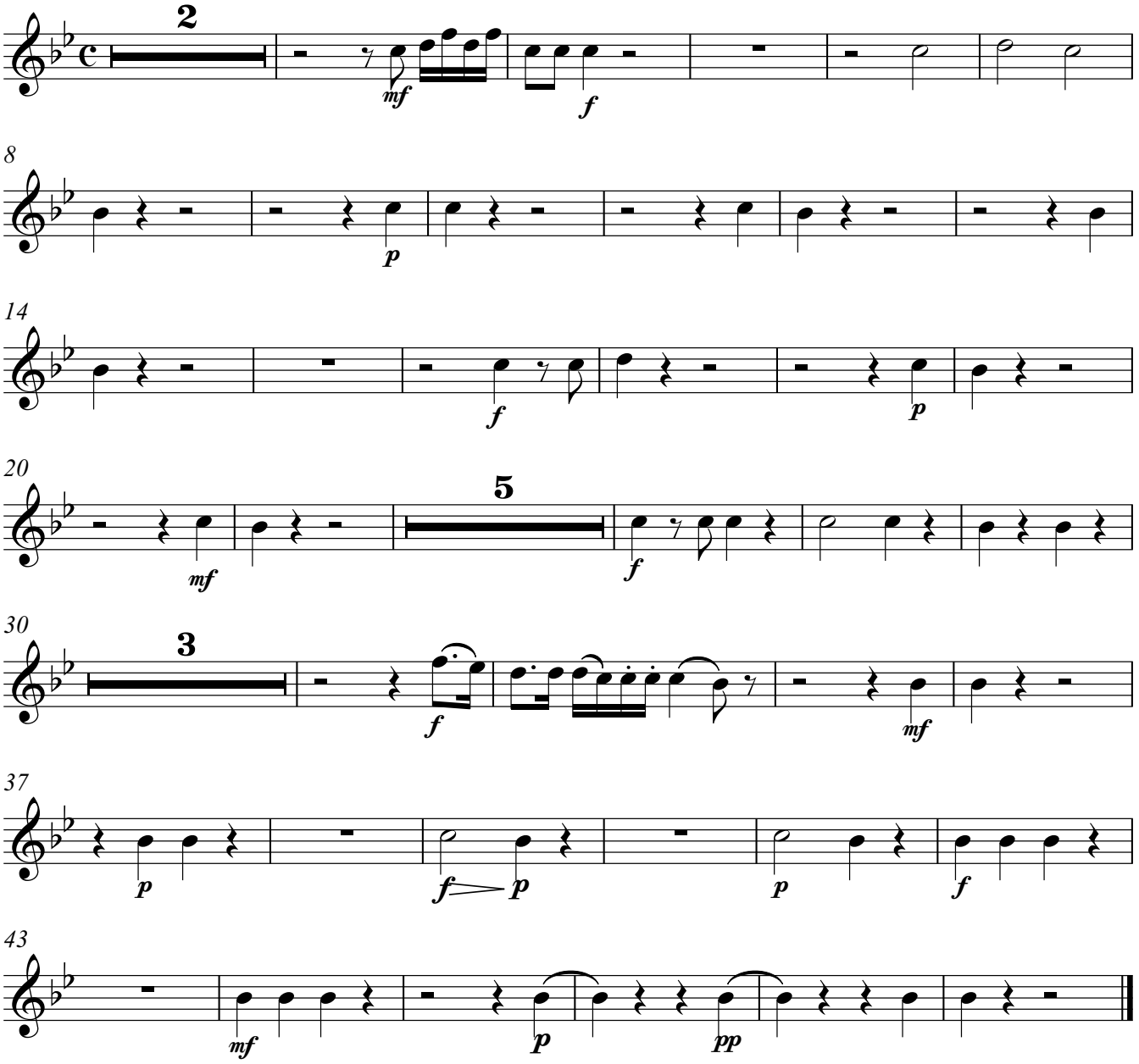

Edição: Márcio Miranda Pontes

Horn 2 in F

Plorans Ploravit

Jerônimo de Souza Lobo
(ca. 1780 - 1810)

Moderato [♩ = 76]

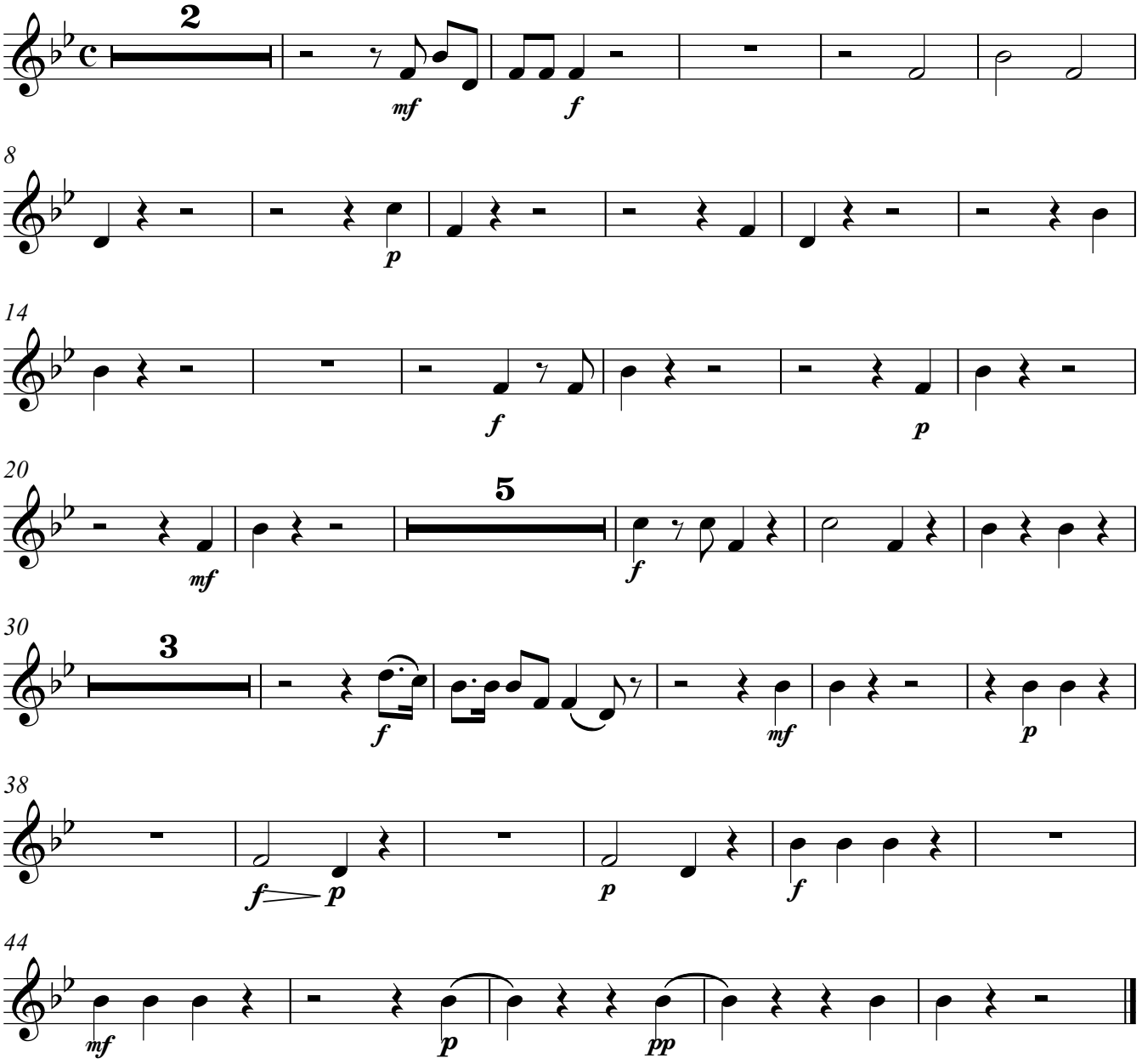

Edição: Márcio Miranda Pontes

Plorans Ploravit

Violin I

Jerônimo de Souza Lobo
(ca. 1780 - 1810)

Moderato [♩ = 76]

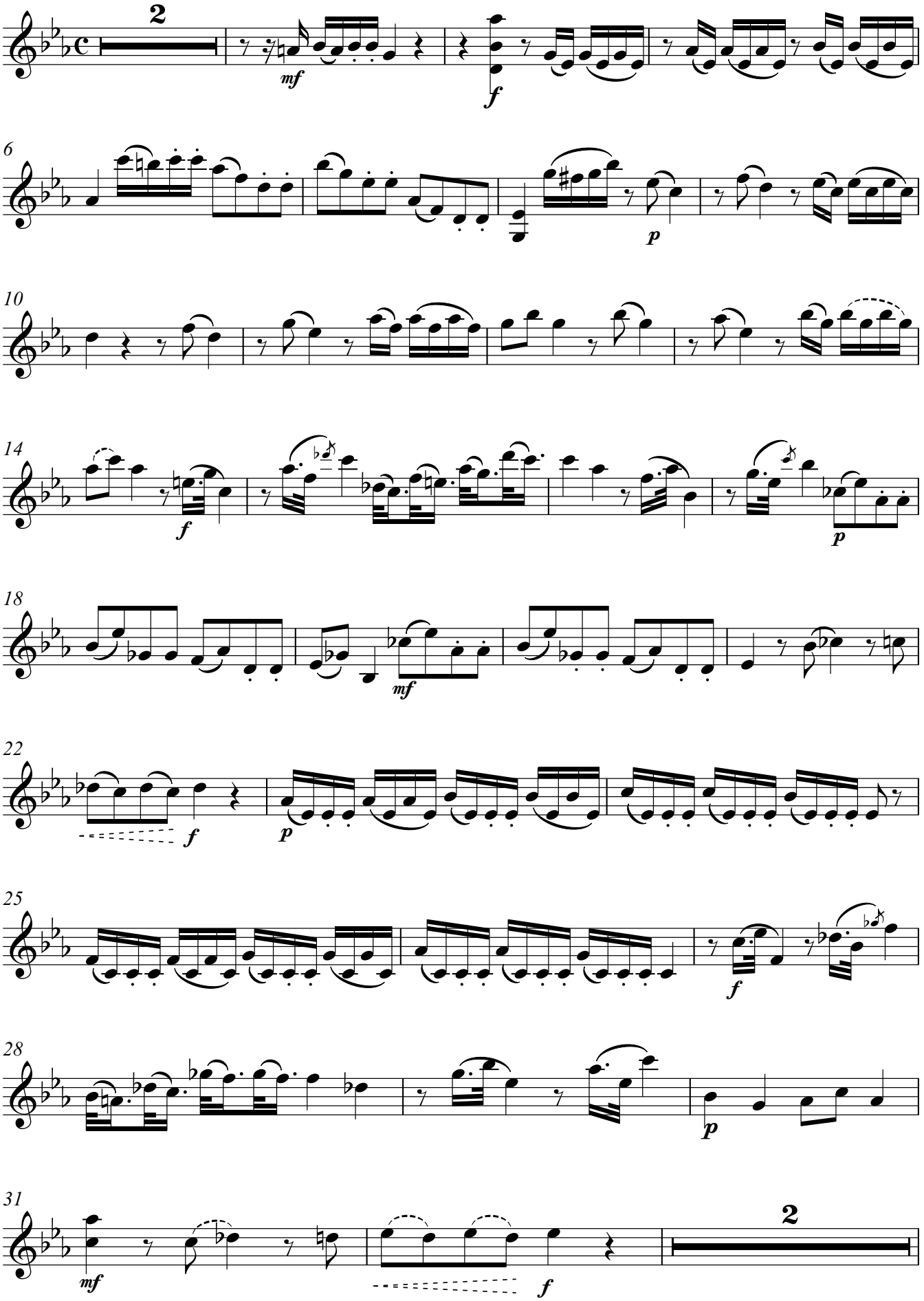

Edição: Márcio Miranda Pontes

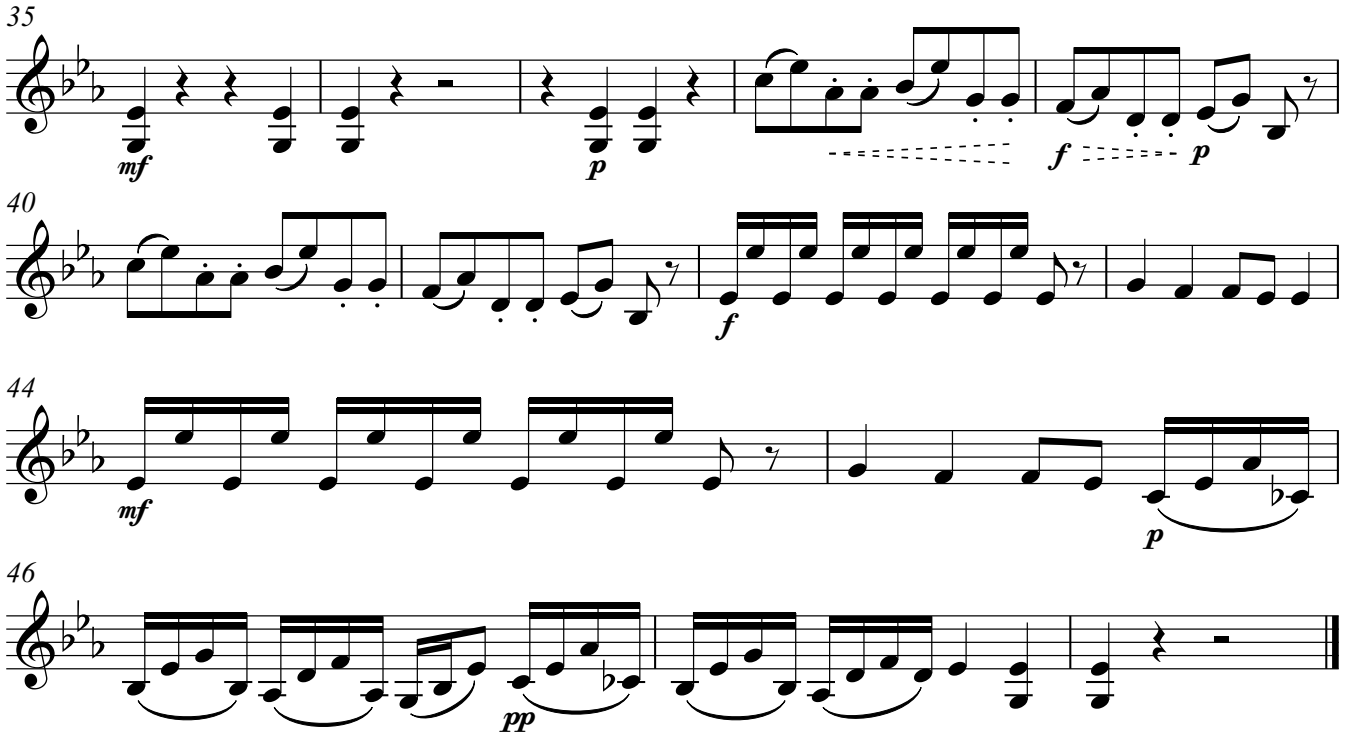

Copyright 2005 © Editora Pontes
www.editorapontes.com.br

Edição: Márcio Miranda Pontes

Plorans Ploravit

Violin II

Jerônimo de Souza Lobo
(ca. 1780 - 1810)

Moderato [♩ = 76]

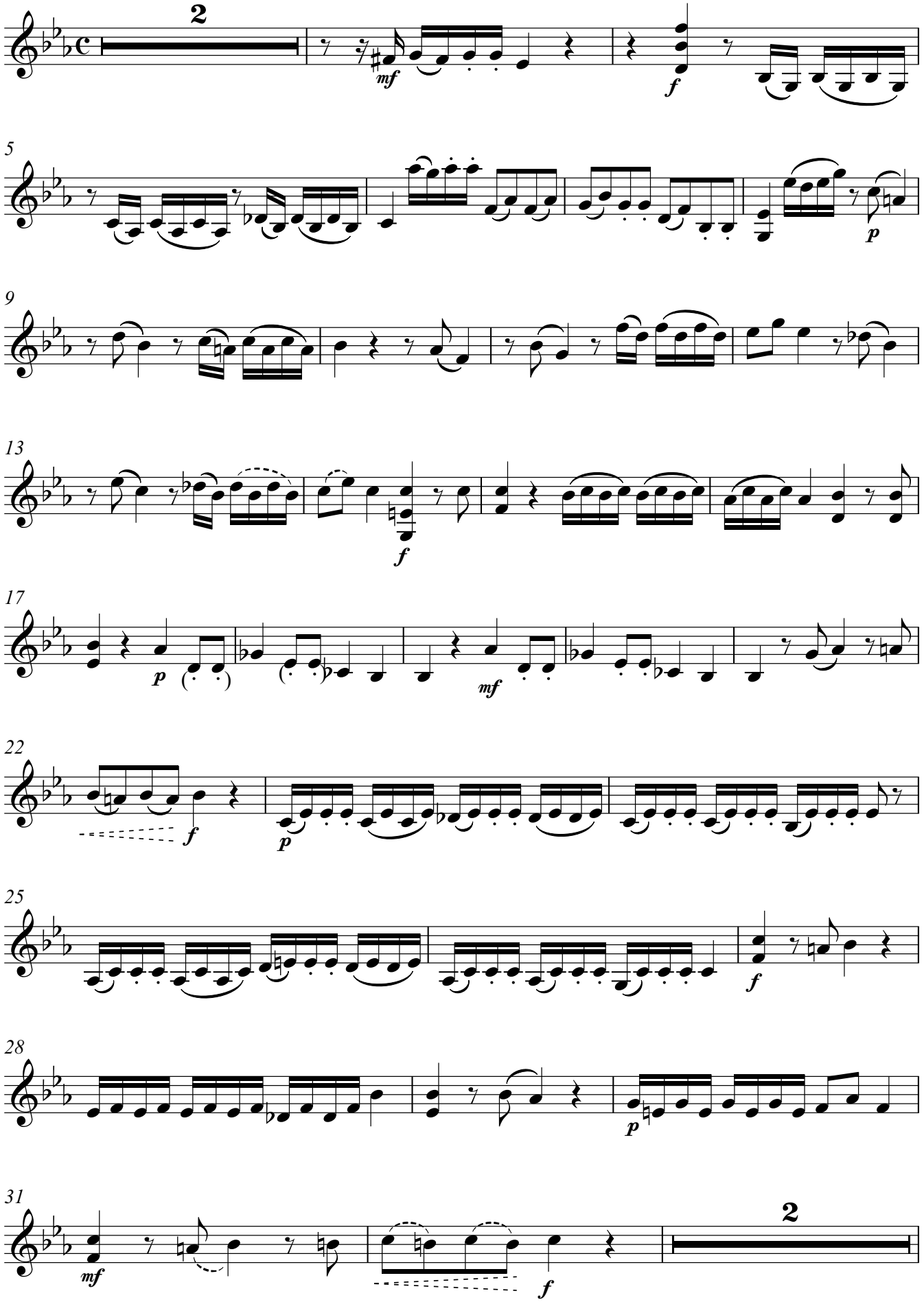

Edição: Márcio Miranda Pontes

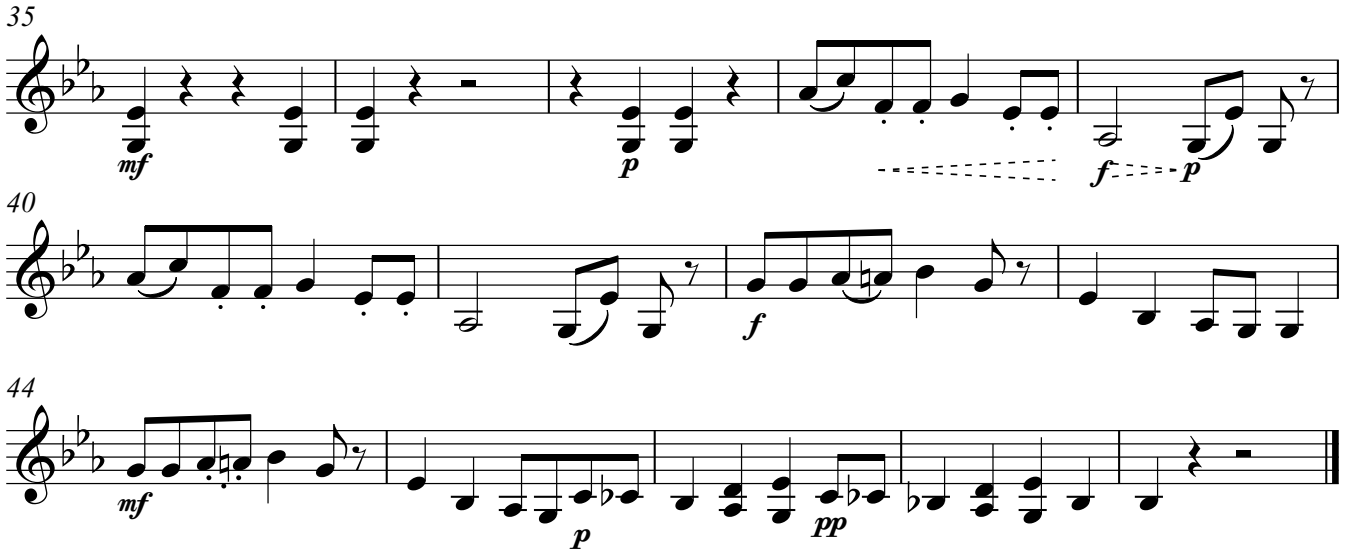

Copyright 2005 © Editora Pontes
www.editorapontes.com.br

Edição: Márcio Miranda Pontes

Plorans Ploravit

Viola

Jerônimo de Souza Lobo
(ca. 1780 - 1810)

Moderato [♩ = 76]

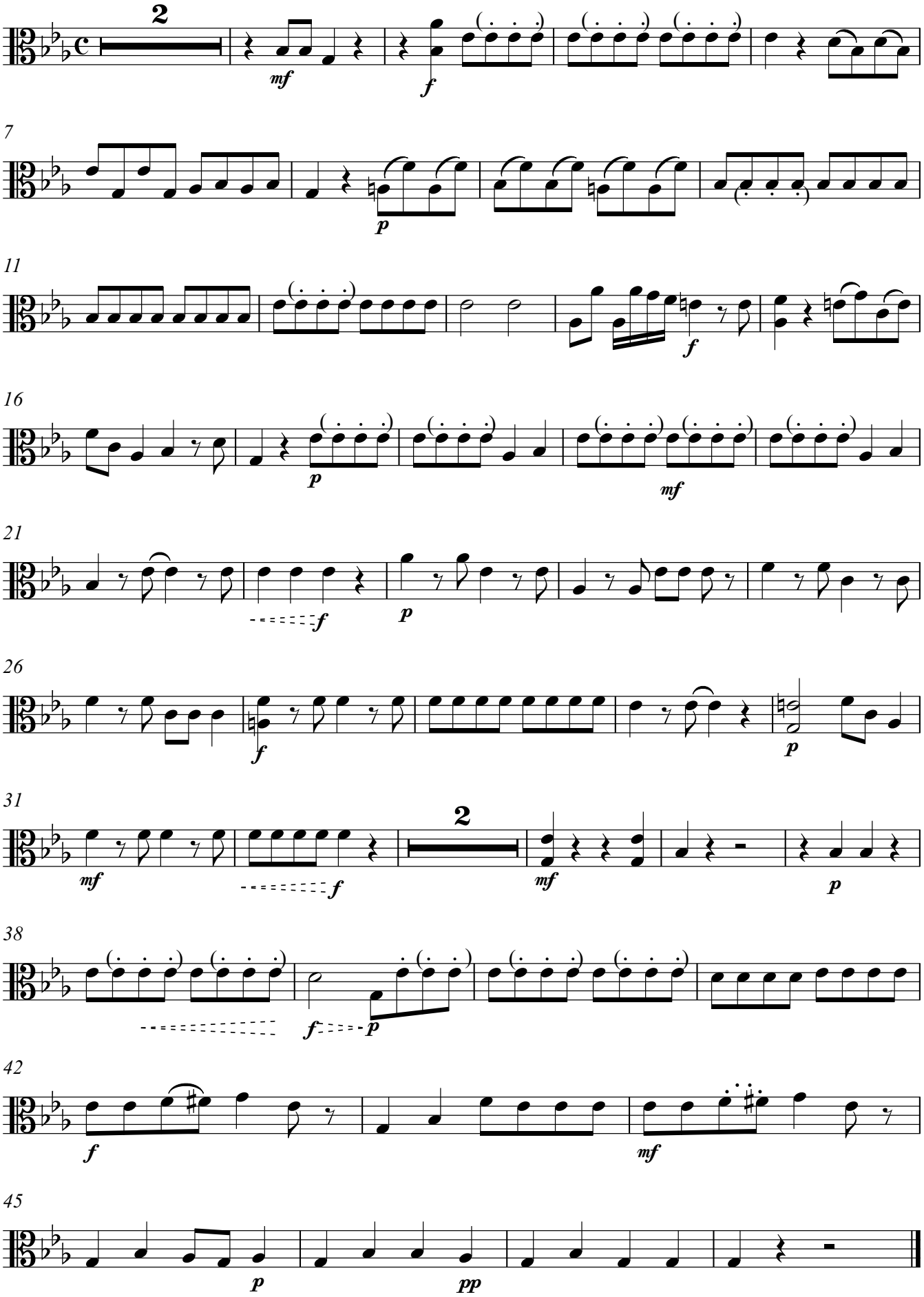

Edição: Márcio Miranda Pontes

Plorans Ploravit

Violoncello

Jerônimo de Souza Lobo
(ca. 1780 - 1810)

Moderato [♩ = 76]

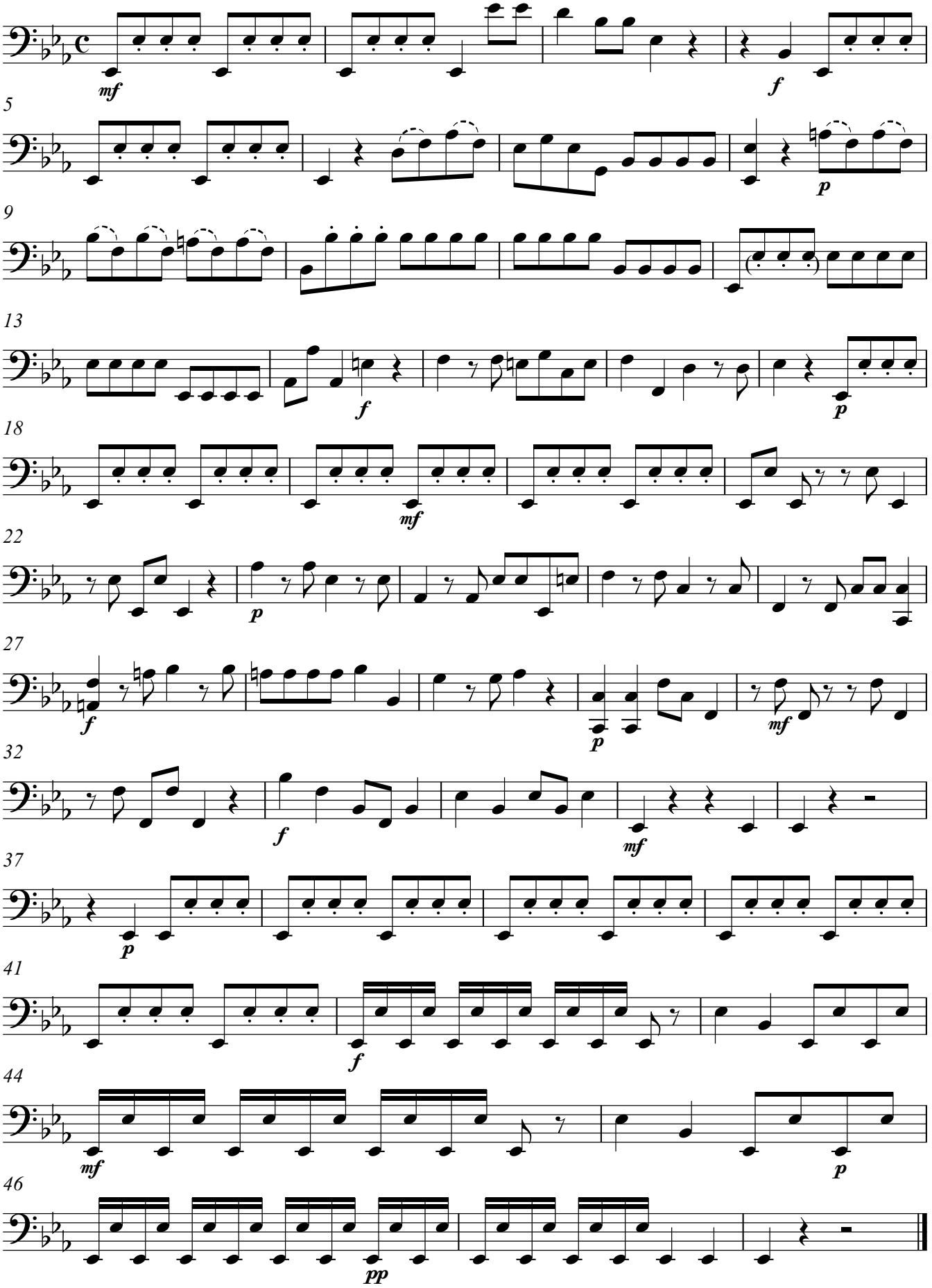

Edição: Márcio Miranda Pontes

Copyright 2005 © Editora Pontes
www.editorapontes.com.br